CONSILIUL JUDEȚEAN ARAD

RETIM
MEMBRU AL RER GROUP

GHID DE **COLECTARE SEPARATĂ** A DEȘEURILOR

Pentru comunele: **Covăsânț, Dorobanți, Fântânele, Felnac, Frumușeni, Iratoșu, Livada, Macea, Peregu Mare, Secusigiu, Semlac, Șagu, Șeitin, Șiria, Șofronea, Vinga, Vladimirescu, Zădăreni și Zimandu Nou**

ACTUALIZARE IANUARIE 2024

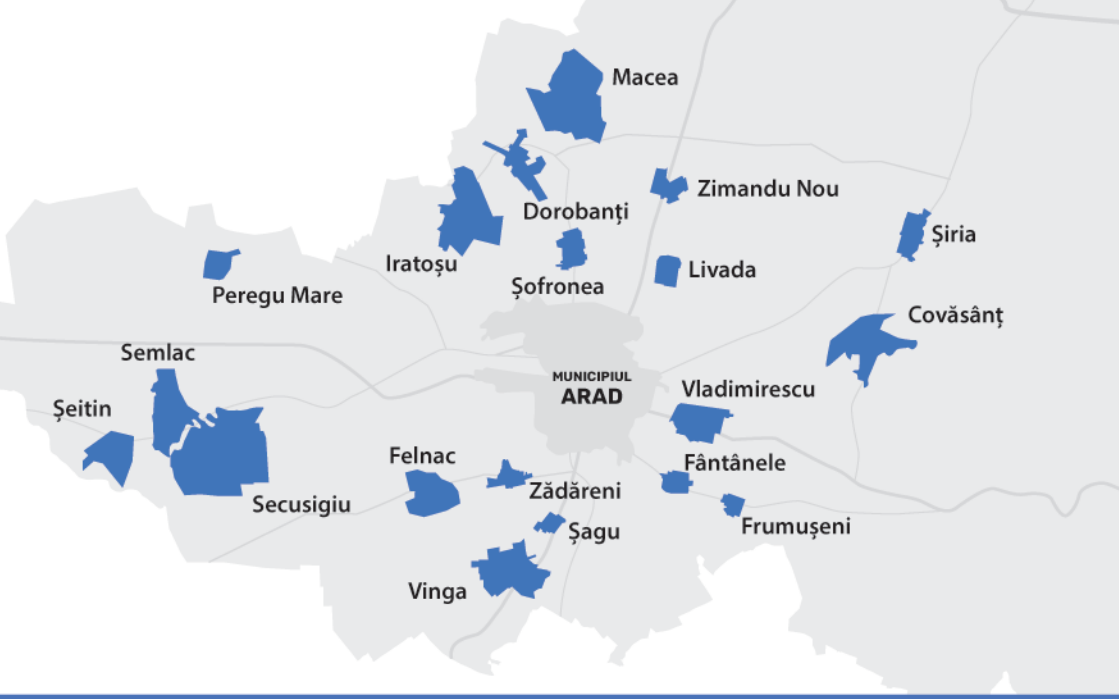

RETIM.RO 0374 885 692 RETIM.ARAD

Fluxul deșeurilor reciclabile de la generare la reciclare

Ce se întâmplă cu deșeurile depozitate corect în pubela de colectare separată:

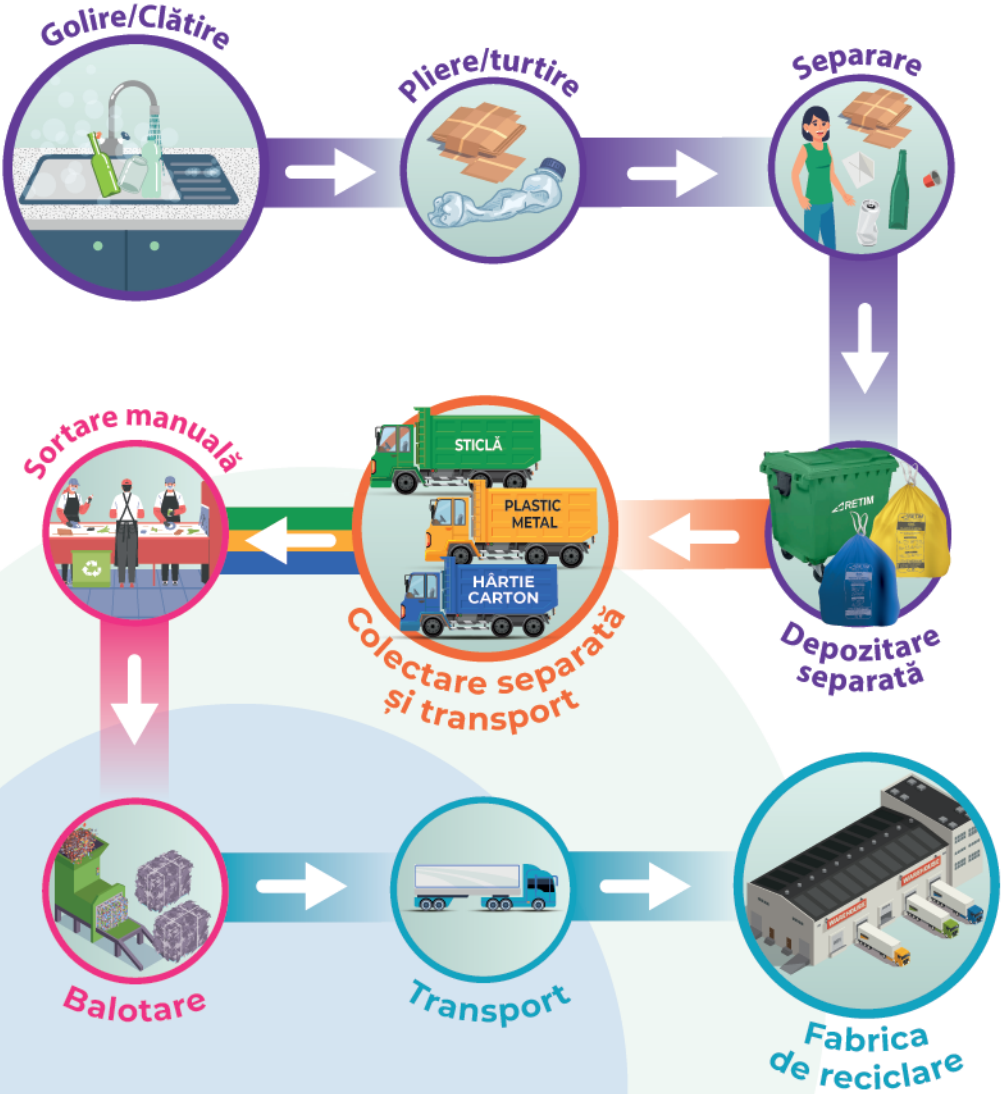

Responsabilitatea generatorului de deșeuri	Responsabilitatea procesatorului de deșeuri reciclabile
Responsabilitatea operatorului de salubrizare	Responsabilitatea reciclatorului final

RETIM
MEMBRU AL REP GROUP

Deșeuri reciclabile din ambalaje din sticlă*

CASE / PUNCT COLECTARE

În zona de case, deșeurile se depozitează în containerele verzi de pe domeniul public.

*Ambalajele inscripționate cu logo-ul "Ambalaj cu grație" pot fi returnate de utilizator în Sistemul de Garanție – Returnare.

Vă rugăm să depozitați în containerul verde:

- ✔ Recipiente din sticlă, fără dop;
- ✔ Borcane fără capac.

Cum se colectează:

Goliți și clătiți recipientele

Înlăturați capacele/dopurile sau alte elemente de prindere

Depozitați-le în recipientul corespunzător

Când se colectează:

CASE / PUNCT COLECTARE

1 dată la patru săptămâni

Pentru detalii, accesați site-ul RETIM: retim.ro/utile-arad/programe-de-colectare/

ATENȚIE!

Se interzice depozitarea deșeurilor rezultate din geamuri sparte, veselă din porțelan/ ceramică/ sticlă sau cristal în containerul verde. Aceste deșeuri sunt deșeuri reziduale și se depozitează în pubela de culoare neagră.

Deșeuri reciclabile din ambalaje de plastic și metal*

CASE

În zona de case, deșeurile se depozitează pliate sau turtite, în sacii de 120l de culoare galbenă.

*Ambalajele inscripționate cu logo-ul "Ambalaj cu granție" pot fi returnate de utilizator în Sistemul de Garanție – Returnare.

CASE

Vă rugăm să depozitați în recipientele galbene:

- ✔ Ambalaje și recipiente din plastic: PET, folii, pungi și sacoșe din plastic, bag-in-box-uri, etc.;
- ✔ Ambalaje de produse de îngrijire și curățenie: detergenți, șampon, săpun lichid etc.;
- ✔ Ambalaje și doze din aluminiu;
- ✔ Conserve și capace metalice;
- ✔ Ambalaje TetraPack: cutii de suc/lapte.

ATENȚIE!

- ✘ Se interzice depozitarea pungilor și ambalajelor din plastic ce conțin materiale organice: sânge, carne, lactate, grăsimi vegetale și animale, resturi de mâncare, etc.
- ✘ Se interzice depozitarea ambalajelor din sticlă, hârtie și carton, a deșeurilor biodegradabile și reziduale.

Cum se colectează:

Goliți și clătiți recipientele

Pliați sau turtiți

Depozitați-le în recipientul corespunzător

Când se colectează:

CASE

1 dată la două săptămâni

Pentru detalii, accesați site-ul RETIM: retim.ro/utile-arad/programe-de-colectare/

Deșeuri reciclabile din hârtie și carton

CASE

În zona de case, deșeurile se depozitează turtite și pliate în saci de 120 l de culoare albastră.

CASE

Vă rugăm să depozitați în sacul albastru:

- ✔ Ziare;
- ✔ Reviste;
- ✔ Cărți;
- ✔ Cartoane provenite din ambalaje;
- ✔ Carton ondulat;
- ✔ Ambalaje din hârtie;
- ✔ Cutii curate de pizza;
- ✔ Cartoane de ouă.

ATENȚIE!

- ✘ Se interzice depozitarea ambalajelor din hârtie carton ce conțin materiale organice: sânge, carne, lactate, grăsimi vegetale și animale, resturi de mâncare etc.
- ✘ Se interzice depozitarea ambalajelor din sticlă, a ambalajelor din plastic sau metal, a deșeurilor biodegradabile și reziduale.

Cum se colectează:

Goliți recipientele

Pliați sau turtiți

Depozitați-le în recipientul corespunzător

Când se colectează:

CASE

1 dată la patru săptămâni

Pentru detalii, accesați site-ul RETIM: retim.ro/utile-arad/programe-de-colectare/

Deșeuri biodegradabile

În mediul rural, deșeurile se compostează în unități de compost individuale.

NU SE COLECTEAZĂ!

Ce este compostul?

Compostul reprezintă un fertilizant organic de excepție, obținut în mod natural din resturi de alimente, frunze și iarba tunsă. Acest proces nu numai că furnizează un mijloc gratuit de a gestiona deșeurile biodegrababile, dar contribuie și la îmbunătățirea calității solului.

Beneficiile compostului:

Prin evoluția sa naturală către humus, compostul devine o sursă vitală de nutrienți pentru soluri sărace, revitalizându-le și promovând o creștere sănătoasă a plantelor. Acest proces organic contribuie la restabilirea echilibrului în ecosistem.

Compostul se obține cu ușurință și fără a implica cheltuieli semnificative.
Folosindu-vă de materialele deja prezente în gospodărie, ce altfel ar fi devenit deșeuri, contribuiți la protecția mediului înconjurător.

Proprietățile compostului:

- Ajută la menținerea umidității în sol;
- Ajută la reciclarea resturilor vegetale din bucătărie, grădină, alte spații;
- Ajută la creșterea microorganismelor și aerarea solului;
- Reprezintă opțiunea ecologică a folosirii îngrășămintelor de sinteză;
- Ajută la neutralizarea pH-ului din sol.

Deșeuri reziduale

CASE

În zona de case, deșeurile se depozitează în pubela neagră.

Vă rugăm să depozitați în pubela neagră:

- Resturi de carne şi peşte, gătite sau proaspete
- Resturi de produse lactate (lapte, smântână, brânză, iaurt, unt, frişcă);
- Ouă întregi;
- Excremente ale animalelor de companie;
- Scutece/tampoane;
- Cenuşă de la sobe (dacă se ard şi cărbuni);
- Resturi vegetale din curte tratate cu pesticide;
- Lemn tratat sau vopsit;
- Conţinutul sacului de la aspirator;
- Chiştoace de ţigări;
- Veselă din porţelan/sticlă spartă, geamuri sparte.

ATENȚIE!

Se interzice depozitarea:

- ✗ Ambalajelor reciclabile, a bateriilor și a produselor electronice și electrocasnice de mici dimensiuni;
- ✗ Jucăriilor, țigărilor electronice sau instrumentelor de vapat, capsulelor de cafea și din aluminiu;
- ✗ Oricărui tip de ulei;
- ✗ Deșeurilor biodegradabile, dacă dețineți unități individuale de compostare sau vi se colectează fracție de biodegradabile;
- ✗ Deșeuri rezultate din construcții/amenajări/demolări.

Când se colectează:

CASE 1 dată pe săptămână

Pentru detalii, accesați site-ul RETIM: retim.ro/utile-arad/programe-de-colectare/

Campanii anuale pentru colectare GRATUITĂ deșeuri voluminoase

Cum se colectează:

GRATUIT, în cadrul campaniilor anuale, astfel: din fața porții cu condiția să nu fie împiedicată circulația auto și pietonală, pentru utilizatorii de la case;

CONTRA COST, în afara campaniilor anuale, pe bază de solicitare, conform tarifelor aprobate.

Solicită detalii la email: arad@retim.ro

Ce se colectează:

- Mobilier: comode, mese de cafea, de toaletă, decorative, mese de scris pentru copii, rafturi;
- Etajere, etajere metalice, canapele, paturi, dulapuri, birouri, scaune, banchete, dulapuri de baie;
- Suporturi prosoape, suporturi etc.;
- Căzi, cabine de duș (fără sticlă), capace vase de toaletă, rezervoare de apă pentru vase de toaletă (neceramice);
- Tocuri de uși și tocuri de geamuri;
- Covoare, carpete, preșuri;
- Saltele;
- Lustre, tablouri, oale, ceasuri mari (de perete, fără componente electronice).

Când se colectează:

Data și intervalul orar în care se vor colecta deșeurile, tipul deșeurilor ce vor fi colectate și regulile de colectare separată a acestora vor fi publicate în mass media și mediul online la începutul fiecărui an calendaristic și cu cel puțin 7 zile înainte de desfășurarea campaniei, când utilizatorii vor fi informați și prin distribuirea de pliante din poartă în poartă.

ATENȚIE!

Deșeurile voluminoase nu trebuie amestecate cu alte categorii de deșeuri (reciclabile, vegetale, reziduale, din construcții, etc.).

Campanii semestriale pentru colectare GRATUITĂ deșeuri periculoase din menajer

Cum se colectează:

GRATUIT, în cadrul campaniilor semestriale, prin aport voluntar - predarea acestora la puncte fixe, conform unui program prestabilit.

Informațiile despre locația staționării autoutilitarei pentru colectarea deșeurilor, data și ora campaniei, tipurile de deșeuri colectate și regulile de colectare separată vor fi anunțate anual în mass media și online și cu minim 7 zile înainte de campanie, când se vor distribui pliante din poartă în poartă pentru informarea utilizatorilor.

Ce se colectează:

- Ambalaje care conţin reziduuri de substanţe periculoase din menajer sau sunt contaminate cu substanţe periculoase;
- Ambalaje metalice care conţin o matrică poroasă solidă formată din materiale periculoase (ex. azbest), inclusiv containerele goale pentru stocarea sub presiune, absorbanţi, materiale filtrante (inclusiv filtre de ulei nespecificate în altă parte);
- Materiale de lustruire şi îmbrăcăminte de protecţie contaminate cu substanţe periculoase, vopsele, cerneluri, adezivi şi rășini cu conţinut de substanţe periculoase;
- Baterii şi acumulatori cu plumb, mercur, Ni-Cd, alcaline;
- Baterii şi acumulatori nesortate, altele decât cele menționate mai sus;
- Solvenţi, acizi și alcali;
- Detergenţi cu conţinut de substanţe periculoase;
- Spray-uri de vopsea, spumă;
- Deşeuri din lemn cu conţinut de substanţe periculoase;
- Pesticide;
- Deşeuri de vopsele şi lacuri cu conţinut de solvenţi organici sau alte substanţe periculoase.

ATENȚIE!

Deșeurile periculoase menajere nu trebuie amestecate cu alte categorii de deșeuri (reciclabile, vegetale, reziduale, din construcții, etc.).

Campanii semestriale pentru colectare GRATUITĂ deșeuri textile

Îmbrăcăminte

Încălțăminte

Prosoape

Perne și plăpumi

Genți și curele

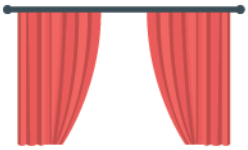
Perdele și draperii

Lenjerii de pat

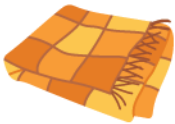
Pături

Cum se colectează:

GRATUIT - în cadrul campaniilor semestriale, prin aport voluntar - predarea acestora la puncte fixe, conform unui program prestabilit.

Acestea sunt transportate către operatori autorizați în vederea reutilizării sau reciclării.

Când se colectează:

Programul de realizare a campaniilor de colectare va fi publicat în mass media și mediul online la începutul fiecărui an calendaristic și cu cel puțin 7 zile înainte de desfășurarea campaniei, când utilizatorii vor fi informați și prin distribuirea de pliante din poartă în poartă.

ATENȚIE!

Vă rugăm să NU depozitați în containerele pentru deșeuri textile: textile murdare cu urme de noroi, sânge, vopseluri sau alte substanțe periculoase.

Se interzice depozitarea deșeurilor reciclabile, vegetale, reziduale, din construcții, etc.!

Pentru detalii, accesați site-ul RETIM: retim.ro/utile-arad/campanii-sezoniere

Categorii de deșeuri pe care NU le colectăm

Nu colectăm de la populație sau de la agenții economici următoarele tipuri de deșeuri:

1. Baterii auto

2. Ulei de motor sau orice alt tip de ulei uzat alimentar și nealimentar

3. Anvelope uzate și vehicule scoase din uz

4. Deșeuri medicale

5. Medicamente expirate

6. Deșeuri veterinare

7. Electocasnice mici și mari(DEEE)

8. Baterii uzate, acumulatori

Unde și cum se pot colecta aceste deșeuri:

1. Se predau la schimb în momentul achiziționării unei baterii noi.
2. Uleiul de motor se predă la service-ul auto unde se face schimbul. Uleiul uzat alimentar se poate preda la centrele de colectare din incinta lanțurilor mari de supermarketuri sau benzinării.
3. Se predau la orice vulcanizare, producător/importator sau la service-ul unde s-a făcut schimbul.
4. Se predau de către unitățile medicale către operatori autorizați.
5. Se predau farmaciilor conform OMS 119/2014.
6. Se colectează numai de operatori autorizați.
7. Deșeuri electrice, electronice și electrocasnice (DEEE) se predau în campania anuală organizată de un alt operator de colectare. Informații la TelVerde 0800 444 800.
8. Bateriile, acumulatorii uzati și aparatele electrocasnice de mici dimensiuni pot fi predate în punctele de colectare special amenajate în lanțurile de magazine din zona dvs.

Site-uri utile: www.hartareciclarii.ro/
www.mmediu.ro/categorie/gestionarea-deseurilor/22

Informații utile

Pentru fiecare utilizator al serviciului de salubrizare, persoane fizice și juridice, este obligatorie existența unui contract valid pentru colectarea deșeurilor. Acest contract trebuie încheiat cu operatorul desemnat.

Dacă nu ai fost contactat de un angajat RETIM, poți lua legătura cu noi pe numărul de telefon **+40 374 885 692** pentru informații și suport în încheierea cât mai rapidă a demersurilor care preced ridicarea deșeurilor.

ATENȚIE!

Neîncheierea contractului cu operatorul autorizat pentru colectarea deșeurilor se sancționează conform Legii nr 101/2006 cu **amendă între 500 și 1000 de lei**.

În plus, utilizatorii care nu au un contract valid cu operatorul vor fi obligați să achite taxa specială de salubrizare (introdusă prin direcțiile fiscale ale primăriilor de care aparțin), această taxă putând fi cu mult mai mare decât valoarea serviciilor prestate de RETIM conform art. 16 din Regulamentul de Salubrizare al județului Arad.

Plata facturilor

Online (Contul meu)

Accesează www.retim.ro, secțiunea CONTUL MEU.

Virament bancar

RO54BRDE360SV07195093600 BRD Timișoara
RO55RNCB0249013524370002 BCR Timișoara
RO90BTRL03601202R47396XX Banca Transilvania

Pay point

Plata facturii la cel mai apropiat magazin.

ROBO BRD Facturel

Automatele de plăți din cadrul BRD (Banca Română pentru Dezvoltare) și BT (Banca Transilvania).

Activează-ți factura electronică într-un minut

PASUL 1

Accesezi www.retim.ro

Apoi apeşi butonul „Solicită e-factura"

PASUL 2

Introduci datele solicitate

Câmpurile obligatorii sunt: codul de client, numărul facturii – doar cifre şi adresa de email unde doreşti să îţi fie livrată factura electronică.

PASUL 3

Îţi accesezi contul de email

Deschizi emailul trimis de sistemul nostru cu subiectul: „Activare factura electronică"

PASUL 4

Confirmi adresa de email

Apeşi pe butonul „Verifică" din corpul emailului

Gata. De-acum vei primi factura în format electronic, pe adresa de email cu care te-ai înregistrat.

Cu factura electronică ai multiple beneficii:

Accesezi factura instant, oricând şi de oriunde

Reduci riscul pierderii facturii

Eşti responsabil faţă de mediu

10 motive pentru a colecta separat deșeurile într-un mod corect

1 **Aproape 80%** din totalul deșeurilor generate ar putea fi reciclate.

2 România este pe penultimul loc în UE la rata de colectare a deșeurilor reciclabile, doar 13%.

3 România este pe **ultimul loc în UE** la **rata de utilizare** a materialelor provenite din reciclare, doar 1%, față de 11,7% media europeană.

4 Pentru a susține producătorii locali care se confruntă cu o lipsă acută de resurse și au probleme în aprovizionarea cu materii prime.

5 Pentru că aveți obligația prin lege, conform 133/2022.

6 Pentru că trebuie să scădem volumul deșeurilor generate prin consum.

7 Pentru a reduce sursele de poluare pentru oamenii și mediul din zonă.

8 Pentru a reduce schimbările climatice și emisiile de gaze cu efect de seră.

9 Pentru că separarea corectă a deșeurilor, direct de la sursă, determină o reducere a facturii echivalentă cu sumele obținute din valorificarea deșeurilor reciclabile.

10 Pentru că vă punem la dispoziție toate instrumentele necesare!

Cadrul legislativ și obligațiile cetățenilor și agenților economici

Știați că este obligatorie prin lege colectarea separată a deșeurilor pentru toată lumea?

Conform Legii 17/2023 pentru aprobarea OUG 92/2021 privind regimul deșeurilor:

Art. 16 alin (1), „producătorii de deşeuri şi deţinătorii de deşeuri au obligaţia să colecteze deşeurile separat şi să nu le amestece cu alte deşeuri sau materiale cu proprietăţi diferite."

Neîndeplinirea obligației de colectare separată pe categorii de deșeuri se sancționează cu amendă de la **5.000 lei la 15.000 lei**, pentru persoanele fizice, și de la **40.000 lei la 60.000 lei**, pentru persoanele juridice, potrivit art. 62 alin 1, lit a).

Art. 20 alin (3) „Abandonarea, aruncarea, precum şi ascunderea deşeurilor sunt interzise." **Alin (5)** „Se interzice incendierea oricărui tip de deşeu şi/sau substanţă sau obiect."

Abandonarea, aruncarea sau incendierea deșeurilor se sancționează cu amendă de la **30.000 lei la 45.000 lei**, pentru persoanele fizice, și de la **50.000 lei la 70.000 lei**, pentru persoanele juridice, potrivit art. 62 alin 1, lit. b).

Separate de alte deșeuri, turtite, strivite sau pliate

Toate deșeurile trebuie să fie golite, clătite

Depozitate în recipientul corespunzător

Noi colectăm separat!

NU UITAȚI

Conform Legii 17/2023 pentru aprobarea OUG 92/2021 privind regimul deșeurilor:

*Neîndeplinirea obligației de colectare separată pe categorii de deșeuri se sancționează cu amendă de la **5.000 lei la 15.000 lei**, pentru persoanele fizice, și de la **40.000 lei la 60.000 lei**, pentru persoanele juridice, potrivit art. 62 alin 1, lit a).

RETIM
MEMBRU AL RER GROUP

retim.ro arad@retim.ro

RETIM.Arad

Call Center 0374 885 692
Luni – Vineri 07:00 – 19:00

Dispecerat 0256 499 490
Luni – Vineri 19:00 – 07:00

Pentru semnalizarea unor depozitări ilegale de deșeuri
Apelați **Dispecerat Direcția Poliției Locale Arad: 0257 939**