

GHID DE COLECTARE SEPARATĂ A DEȘEURILOR

Localități: **Municipiul Arad, Curtici, Nădlac, Pâncota, Pecica și Sântana**

ACTUALIZARE IULIE 2024



Fluxul deșeurilor reciclabile de la generare la reciclare

Ce se întâmplă cu deșeurile depozitate corect în pubela de colectare separată:

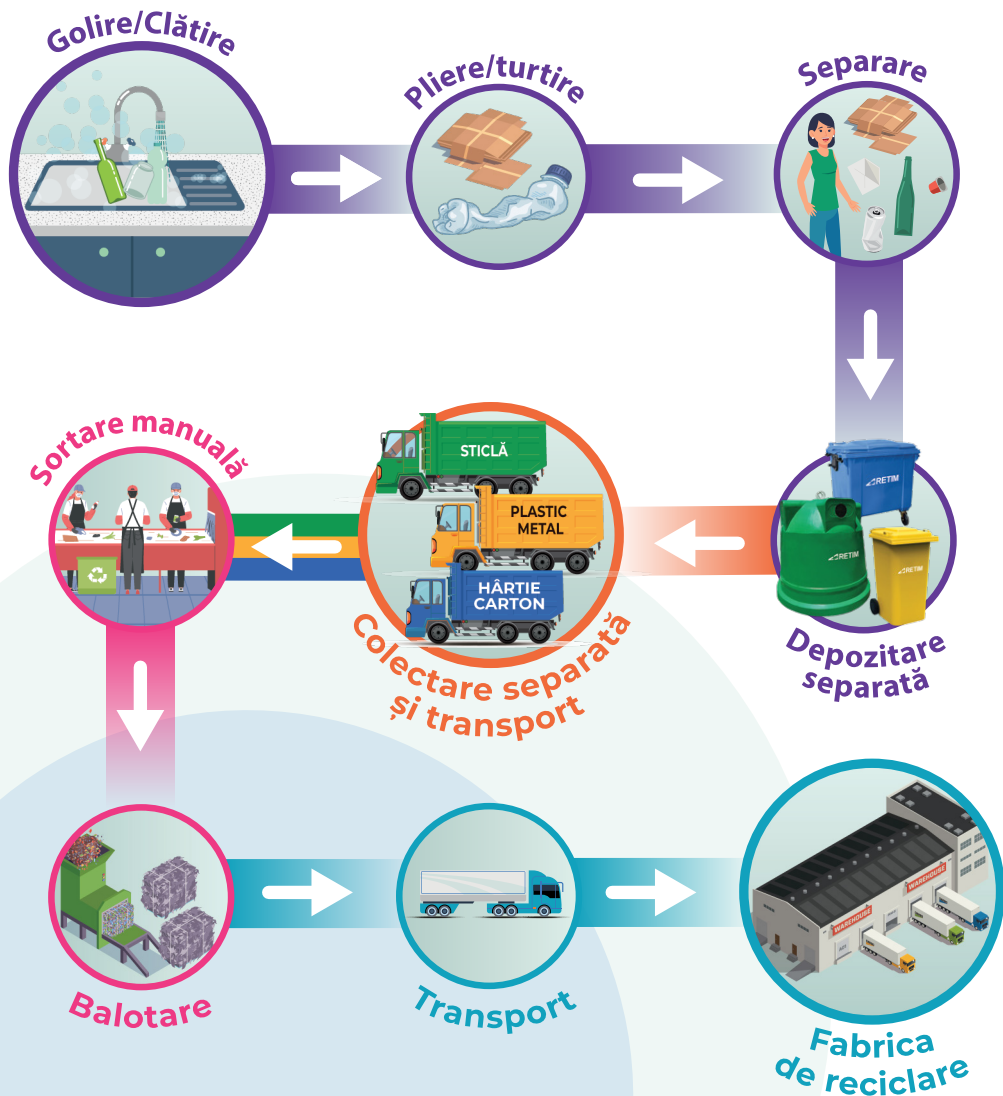

Responsabilitatea generatorului de deșeuri

Responsabilitatea procesatorului de deșeuri reciclabile

Responsabilitatea operatorului de salubritate

Responsabilitatea reciclatorului final

Deșuri reciclabile din ambalaje din sticlă*



În zona de case, deșeurile se depozitează în recipientele verzi de pe domeniul public.



În zona de blocuri, deșeurile se depozitează în compartimentul verde de la insula ecologică arondată sau în recipientele verzi din zona platformelor destinate colectării deșeurilor.



*Ambalajele inscripționate cu logo-ul „Ambalaje cu garanție” pot fi returnate de utilizator în Sistemul de Garanție - Returnare.



**Vă rugăm să depozitați
în recipientul verde
sau insula ecologică:**

- ✓ Recipiente din sticlă, fără dopuri;
- ✓ Borcane fără capace.

Cum se colectează:

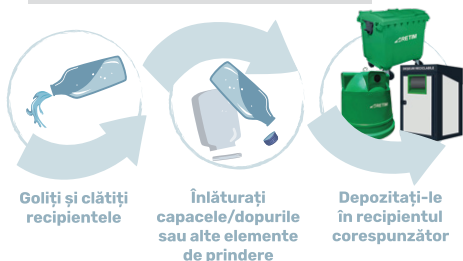

Goliți și clățiți
recipientele

Înlăturați
capacele/dopurile
sau alte elemente
de prindere

Depozitați-le
în recipientul
corespunzător

Când se colectează:

-  1 dată la
două săptămâni
-  1 dată la
două săptămâni

Pentru detalii, accesați site-ul RETIM:
retim.ro/utile-arad/programe-de-colectare/

ATENȚIE!

Se interzice depozitarea deșeurilor rezultate din geamuri sparte, veselă din porțelan/ceramică/sticlă sau cristal în recipientul sau insula ecologică inscripționată cu verde. Aceste deșuri sunt deșuri reziduale și se depozitează în insula sau recipientul negru.

Deșeurile reciclabile din ambalaje de plastic și metal*



În zona de case, deșeurile se depozitează pliate sau turtite, în pubela de culoare galbenă.



În zona de blocuri, deșeurile se depozitează în compartimentul galben de la insula ecologică arondată sau în containerele galbene din zona platformelor destinate colectării deșeurilor.

*Ambalajele inscripționate cu logo-ul „Ambalaje cu garanție” pot fi returnate de utilizator în Sistemul de Garanție - Returnare.



Vă rugăm să depozitați în recipientul galben sau insula ecologică:

- ✓ Ambalaje și recipiente din plastic – PET, folii, pungi și sacoșe din plastic, bag-in-box-uri etc.;
- ✓ Ambalaje de produse de îngrijire și curățenie: detergenți, șampon, săpun lichid etc.;
- ✓ Ambalaje și doze din aluminiu;
- ✓ Conserve și capace metalice;
- ✓ Ambalaje Tetra Pak: cutii de suc/lapte.

ATENȚIE!

- ✗ Se interzice depozitarea pungilor și ambalajelor din plastic ce conțin materiale organice: sânge, carne, lactate, grăsimi vegetale și animale, resturi de mâncare, etc.;
- ✗ Se interzice depozitarea ambalajelor din sticlă, hârtie și carton, a deșeurilor biodegradabile, reziduale, din construcții, a articolelor vestimentare/incălțăminte etc.

Cum se colectează:



Goliți și clătiți recipientele

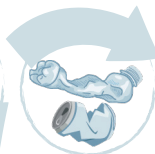

Pliați sau turtiți



Depozitați-le în recipientul corespunzător

Când se colectează:



1 dată la două săptămâni



De 2 ori pe săptămână

Pentru detalii, accesați site-ul RETIM:
retim.ro/utile-arad/programe-de-colectare/

Deșeuri reciclabile din hârtie și carton



În zona de case, deșeurile se depozitează turtite și pliate în saci de 120 L de culoare albastră.



În zona de blocuri, deșeurile se depozitează în compartimentul albastru de la insula ecologică arondată sau în containerele albastre din zona platformelor destinate colectării deșeurilor.



Vă rugăm să depozitați în recipientul albastru sau insula ecologică:

- ✓ Ziare;
- ✓ Reviste;
- ✓ Cărți;
- ✓ Cartoane provenite din ambalaje;
- ✓ Carton ondulat;
- ✓ Ambalaje din hârtie;
- ✓ Cutii de pizza curate;
- ✓ Cartoane de ouă.

ATENȚIE!

- ✗ Se interzice depozitarea ambalajelor din hârtie carton ce conțin materiale organice: sânge, carne, lactate, grăsimi vegetale și animale, resturi de mâncare etc.;
- ✗ Se interzice depozitarea ambalajelor din sticlă, a ambalajelor din plastic și metal, a deșeurilor biodegradabile, reziduale, din construcții, a articolelor vestimentare/încălțăminte etc.

Cum se colectează:



Când se colectează:



1 dată la două săptămâni



De 2 ori pe săptămână

Pentru detalii, accesați site-ul RETIM:

retim.ro/utile-arad/programe-de-colectare/

Deșuri biodegradabile



În zona de case din orașe, deșeurile se depozitează în pubela maro.



În zona de blocuri, deșeurile se depozitează în compartimentul inscripționat corespunzător de la insula ecologică arondată sau în containerele maro din zona platformelor destinate colectării deșeurilor.



Vă rugăm să depozitați în recipientele maro:

- ✓ Resturi de fructe și de legume proaspete sau gățite;
- ✓ Resturi de pâine și cereale;
- ✓ Zaț de cafea/resturi de ceai;
- ✓ Păr și blană;
- ✓ Haine vechi din fibre naturale (lână, bumbac, mătase) mărunțite;
- ✓ Coji de ouă (nevopsite), coji de nucă;
- ✓ Cenușă de la sobe (când se arde numai lemn);
- ✓ Rumeгуș, fân și paie;
- ✓ Resturi vegetale din curte (frunze, crengi și niuele mărunțite, flori); plante de casă;
- ✓ Bucăți de lemn mărunțit;
- ✓ Ziare, hârtie, carton mărunțite, umede și murdare.



Când se colectează:



1 dată pe săptămână De 3 ori pe săptămână

Pentru detalii, accesați site-ul RETIM:

retim.ro/utile-arad/programe-de-colectare/

ATENȚIE!

Se interzice depozitarea:

- ✗ Ambalajelor reciclabile, a bateriilor și a produselor electronice și electrocasnice de mici dimensiuni;
- ✗ Deșeurilor reziduale;
- ✗ Jucăriilor, țigărilor electronice, a instrumentelor de vapat, a capsulelor de cafea și din aluminiu;
- ✗ Oricărui tip de ulei: de gătit, de motor;
- ✗ Măturătură din curte, pietriș, nisip, pământ;
- ✗ Deșeurilor rezultate din construcții/ amenajări/demolări.

Deșuri reziduale



În zona de case, deșeurile se depozitează în pubela neagră.



În zona de blocuri, deșeurile se depozitează în compartimentul negru de la insula ecologică arondată sau în containerele negre din zona platformelor destinate colectării deșeurilor.



Vă rugăm să depozitați în recipiențele negre sau insula ecologică:

- ✓ Resturi de carne și pește, gătite sau proaspete;
- ✓ Resturi de produse lactate (lapte, smântână, brânză, iaurt, unt, frișcă);
- ✓ Ouă întregi;
- ✓ Excremente ale animalelor de companie;
- ✓ Scutețe/tampoane;
- ✓ Cenușă de la sobe (dacă se ard și cărbuni);
- ✓ Resturi vegetale din curte tratate cu pesticide;
- ✓ Lemn tratat sau vopsit;
- ✓ Conținutul sacului de la aspirator;
- ✓ Chiștoace de țigări;
- ✓ Veselă din porțelan/sticlă spartă, geamuri sparte.

Când se colectează:



1 dată pe săptămână



De 3 ori pe săptămână (cu excepția zonelor centrale - colectare zilnică)

Pentru detalii, accesați site-ul RETIM: retim.ro/utile-arad/programe-de-colectare/

ATENȚIE!

Se interzice depozitarea:

- ✗ Ambalajelor reciclabile, a bateriilor și a produselor electronice și electrocasnice de mici dimensiuni;
- ✗ Jucăriilor, țigărilor electronice sau instrumentelor de vapat, capsulelor de cafea și din aluminiu;
- ✗ Oricărui tip de ulei;
- ✗ Deșeurilor biodegradabile, dacă dețineți unități individuale de compostare sau vi se colectează fracție de biodegradabile;
- ✗ Deșeurilor rezultate din construcții/ amenajări/demolări.

Campanii semestriale pentru colectare GRATUITĂ deșeuri voluminoase

Cum se colectează:

GRATUIT, în cadrul campaniilor semestriale, astfel:

- din fața porții cu condiția să nu fie împiedicată circulația auto și pietonală, pentru utilizatorii de la case;
- de la punctele de colectare existente pentru deșeurile menajere, în cazul utilizatorilor de la blocuri.

CONTRA COST, în afara campaniilor semestriale, pe bază de solicitare, conform tarifelor aprobate.

Solicită detalii pe email: arad@retim.ro

Ce se colectează:

- ✓ Mobilier: comode, mese de cafea, de toaletă, decorative, mese de scris pentru copii, rafturi;
- ✓ Etajere, etajere metalice, canapele, paturi, dulapuri, birouri, scaune, banchete, dulapuri de baie;
- ✓ Suporturi prosoape, suporturi etc.;
- ✓ Căzi, cabine de duș (fără sticlă), capace vase de toaletă, rezervoare de apă pentru vase de toaletă (neceramice);
- ✓ Tocuri de uși și tocuri de geamuri (fără sticlă);
- ✓ Covoare, carpete, preșuri (de mari dimensiuni);
- ✓ Saltele;
- ✓ Lustre, tablouri, oale, ceasuri mari (de perete, fără componente electronice).

Când se colectează:

Data și intervalul orar în care se vor colecta deșeurile, tipul deșeurilor ce vor fi colectate și regulile de colectare separată vor fi publicate la începutul fiecărui an calendaristic în mass media și în mediul online și cu minimum 7 zile înainte de campanie, când se vor distribui pliante din poartă în poartă pentru informarea utilizatorilor.



ATENȚIE!

Deșeurile voluminoase nu trebuie amestecate cu alte categorii de deșeuri (reciclabile, vegetale, reziduale, din construcții, etc.).

Campanii semestriale pentru colectare GRATUITĂ deșeuri periculoase din menajer

Cum se colectează:

GRATUIT, în cadrul campaniilor semestriale, prin aport voluntar - predarea acestora la puncte fixe, conform unui program prestabilit.

Ce se colectează:

- ✓ Ambalaje ce conțin reziduuri de substanțe periculoase din menajer sau sunt contaminate cu substanțe periculoase;
- ✓ Solvenți, acizi și alcali;
- ✓ Vopsele, cerneluri, adevizi și rășini cu conținut de substanțe periculoase;
- ✓ Deșeuri din lemn cu conținut de substanțe periculoase;
- ✓ Detergenți cu conținut de substanțe periculoase;
- ✓ Substanțe chimice fotografice;
- ✓ Pesticide;
- ✓ Uleiuri și grăsimi, altele decât uleiurile și grăsimile comestibile.



Când se colectează:

Informațiile despre locația staționării autoutilitare pentru colectarea deșeurilor, data și ora campaniei, tipurile de deșeuri colectate și regulile de colectare separată vor fi anunțate anual în mass media și online și cu minimum 7 zile înainte de campanie, când se vor distribui pliante din poartă în poartă pentru informarea utilizatorilor.

ATENȚIE!

Deșeurile periculoase menajere nu trebuie amestecate cu alte categorii de deșeuri (reciclabile, vegetale, reziduale, din construcții, etc.).

Campanii semestriale pentru colectare GRATUITĂ deșeuri textile

Cum se colectează:

GRATUIT - în cadrul campaniilor semestriale, prin aport voluntar - predarea acestora la puncte fixe, conform unui program prestabilit.

Acestea sunt transportate către operatori autorizați în vederea reutilizării sau reciclării.



Ce se colectează:

- ✓ Carpete și covoare de mici dimensiuni;
- ✓ Haine;
- ✓ Lenjerii;
- ✓ Pilote;
- ✓ Pături;
- ✓ Draperii;
- ✓ Perdele;
- ✓ Lavete;
- ✓ Mopuri;
- ✓ Ambalaje din material textil.



Când se colectează:

Programul de realizare a campaniilor de colectare va fi publicat în mass media și mediul online la începutul fiecărui an calendaristic și cu cel puțin 7 zile înainte de desfășurarea campaniei, când utilizatorii vor fi informați și prin distribuirea de pliante din poartă în poartă.

ATENȚIE!

Vă rugăm să NU depozitați în containerele pentru deșeuri textile: textile murdare cu urme de noroi, sânge, vopseluri sau alte substanțe periculoase.

Se interzice depozitarea deșeurilor reciclabile, vegetale, reziduale, din construcții, etc.

Pentru detalii, accesați site-ul RETIM:
retim.ro/utile-arad/campanii-sezoniere

Categoriile de deșuri pe care NU le colectăm

Nu colectăm de la populație sau de la agenții economici următoarele tipuri de deșuri:



1. Baterii auto



2. Ulei de motor sau orice alt tip de ulei uzat alimentar și nealimentar



3. Anvelope uzate și vehicule scoase din uz



4. Deșuri medicale



5. Medicamente expirate



6. Deșuri veterinare și cadavre de animale



7. Deșuri de echipamente electrice și electronice (DEEE)



8. Baterii Uzate, acumulatori

Unde și cum se pot colecta aceste deșuri:

1. Se predau la schimb în momentul achiziționării unei baterii noi.
2. Uleiul de motor se predă la service-ul auto unde se face schimbul. Uleiul uzat alimentar se poate preda la centrele de colectare din incinta lanțurilor mari de supermarketuri sau benzinării.
3. Se predau la orice vulcanizare, producător/importator sau la service-ul unde s-a făcut schimbul.
4. Se predau de către unitățile medicale către operatori autorizați.
5. Medicamentele expirate și nefolosite se colectează în punctele amenajate din curțile spitalelor, publice sau private, de la 1 ianuarie 2024.
6. Se colectează numai de operatori autorizați.
7. Deșeurile de echipamente electrice și electronice (DEEE) se predau în campania anuală organizată de un alt operator de colectare. Informații la TelVerde 0800 444 800.
8. Bateriile, acumulatorii uzați și aparatele electrocasnice de mici dimensiuni pot fi predate în punctele de colectare special amenajate în lanțurile de magazine din zona dvs.

Site-uri utile: www.hartareciclarii.ro/
www.mmediu.ro/categorie/gestionarea-deseurilor/22

Informații utile

Pentru fiecare utilizator al serviciului de salubritate, persoane fizice și juridice, este obligatorie existența unui contract valid pentru colectarea deșeurilor. Acest contract trebuie încheiat cu operatorul desemnat.

Dacă nu ai fost contactat de un angajat RETIM, poți lua legătura cu noi pe numărul de telefon **+40 374 885 692** pentru informații și suport în încheierea cât mai rapidă a demersurilor care preced ridicarea deșeurilor.



ATENȚIE!

Neîncheierea contractului cu operatorul autorizat pentru colectarea deșeurilor se sancționează conform Legii nr 101/2006 cu **amendă între 500 și 1000 de lei**.

În plus, utilizatorii care nu au un contract valid cu operatorul vor fi obligați să achite taxa specială de salubritate (introdusă prin direcțiile fiscale ale primăriilor de care aparțin), această taxă putând fi cu mult mai mare decât valoarea serviciilor prestate de RETIM conform art. 16 din Regulamentul de Salubritate al județului Arad.

Plata facturilor



Online (Contul meu)

Accesează www.retim.ro, secțiunea **CONTUL MEU**.



Virament bancar

RO54BRDE360SV07195093600 BRD Timișoara
RO55RNCB0249013524370002 BCR Timișoara
RO90BTRL03601202R47396XX Banca Transilvania



Pay point

Plata facturii la cel mai apropiat magazin.



ROBO BRD Facturel

Automatele de plăți din cadrul BRD (Banca Română pentru Dezvoltare) și BT (Banca Transilvania).

Activează-ți factura electronică într-un minut



PASUL
1

**Accesezi
www.retim.ro**

Apoi apeși butonul
„Solicită e-factura”



PASUL
2

**Introduci
datele solicitate**

Câmpurile obligatorii sunt:
codul de client, numărul
facturii – doar cifre și adresa
de email unde dorești să îți
fie livrată factura electronică.

Solicitare de activare a
serviciului
Factura Electronică

În vederea activării Correspondenței și Facturii Electronice este
necesar să ne furnizezi codul de client, un număr de factură și o
adresă de email.

Cod client *

Numar factura (fara serie) *

Adresa email *

* Câmpuri obligatorii

SOLICITA

PASUL
3

**Îți accesezi
contul de email**

Deschizi emailul trimis
de sistemul nostru cu
subiectul: „Activare
factura electronică”

RETIM
MEMBRU AL HEN GROUP

Activare factura electronica

Pentru a putea activa factura electronica
este nevoie sa confirmi adresa de email

Verifica

PASUL
4

**Confirmi
adresa de email**

Apeși pe butonul
„Verifică” din corpul
emailului

Verifica



Gata. De-acum vei
primi factura în format
electronic, pe adresa
de email cu care te-ai
înregistrat.

Cu factura electronică ai multiple beneficii:



**Accesezi factura
instant, oricând
și de oriunde**



**Reduci riscul
pierderii facturii**



**Ești responsabil
față de mediu**

10 motive pentru a colecta separat deșeurile într-un mod corect

- 1** Aproape 80% din totalul deșeurilor generate ar putea fi reciclate.
- 2** România este pe penultimul loc în UE la rata de colectare a deșeurilor reciclabile, doar 13%.
- 3** România este pe **ultimul loc în UE la rata de utilizare a materialelor** provenite din reciclare, doar 1%, față de 11,7% media europeană.
- 4** Pentru a susține producătorii locali care se confruntă cu o lipsă acută de resurse și au probleme în aprovizionarea cu materii prime.
- 5** Pentru că aveți obligația legală de a colecta separat corect.
- 6** Pentru că trebuie să scădem volumul deșeurilor generate prin consum.
- 7** Pentru a reduce sursele de poluare pentru oamenii și mediul din zonă.
- 8** Pentru a reduce schimbările climatice și emisiile de gaze cu efect de seră.
- 9** Pentru că separarea corectă a deșeurilor, direct de la sursă, determină o reducere a facturii echivalentă cu sumele obținute din valorificarea deșeurilor reciclabile.
- 10** Pentru că vă punem la dispoziție toate instrumentele necesare!



Cadrul legislativ și obligațiile cetățenilor și agenților economici

Știați că este obligatorie prin lege colectarea separată a deșeurilor pentru toată lumea?



Conform Legii 17/2023 pentru aprobarea OUG 92/2021 privind regimul deșeurilor:

Art. 16 alin (1) „producătorii de deșeuri și deținătorii de deșeuri au obligația să colecteze deșeurile separat și să nu le amestece cu alte deșeuri sau materiale cu proprietăți diferite.”

Neîndeplinirea obligației de colectare separată pe categorii de deșeuri se sancționează cu amendă de la **5.000 lei la 15.000 lei**, pentru persoanele fizice, și de la **40.000 lei la 60.000 lei**, pentru persoanele juridice, potrivit art. 62 alin 1, lit a).

Art. 20 alin (3) „Abandonarea, aruncarea, precum și ascunderea deșeurilor sunt interzise.” **Alin (5)** „Se interzice incendierea oricărui tip de deșeu și/sau substanță sau obiect.”

Abandonarea, aruncarea sau incendierea deșeurilor se sancționează cu amendă de la **30.000 lei la 45.000 lei**, pentru persoanele fizice, și de la **50.000 lei la 70.000 lei**, pentru persoanele juridice, potrivit art. 62 alin 1, lit. b).

Separate de alte deșeuri,
turtite, strivite sau pliate

Toate deșeurile
trebuie să fie
golite, clătite

Depozitate
în recipientul
corespunzător



Noi colectăm separat!

NU UITAȚI!

Conform Legii 17/2023 pentru aprobarea OUG 92/2021 privind regimul deșeurilor:

*Neîndeplinirea obligației de colectare separată pe categorii de deșeuri se sancționează cu amendă de la **5.000 lei la 15.000 lei**, pentru persoanele fizice, și de la **40.000 lei la 60.000 lei**, pentru persoanele juridice, potrivit art. 62 alin 1, lit a).



 retim.ro  arad@retim.ro

 [RETIM.Arad](https://www.facebook.com/RETIM.Arad)

 Call Center 0374 885 692

 Dispecerat 0256 499 490

 Luni – Vineri 07:00 – 19:00

 Luni – Vineri 19:00 – 07:00

Pentru semnalizarea unor depozități ilegale de deșeuri
apelați Autoritățile Locale.