

GHID DE COLECTARE SEPARATĂ A DEȘEURILOR

Localitățile aferente Zonei 1 Timișoara urban și periurban:

Timișoara, Dumbrăvița, Ghiroda, Giarmata, Giroc, Moșnița Nouă, Orțișoara,
Remetea Mare, Sânmihaiu Român și Șag

ACTUALIZARE AUGUST 2024



Orțișoara

Giarmata

Dumbrăvița

Remetea Mare

Municipiul
TIMIȘOARA

Ghiroda

Sânmihaiu
Român

Moșnița Nouă

Giroc

Șag

Fluxul deșeurilor reciclabile de la generare până la reciclare

Ce se întâmplă cu deșeurile depuse în recipientul de colectare separată:

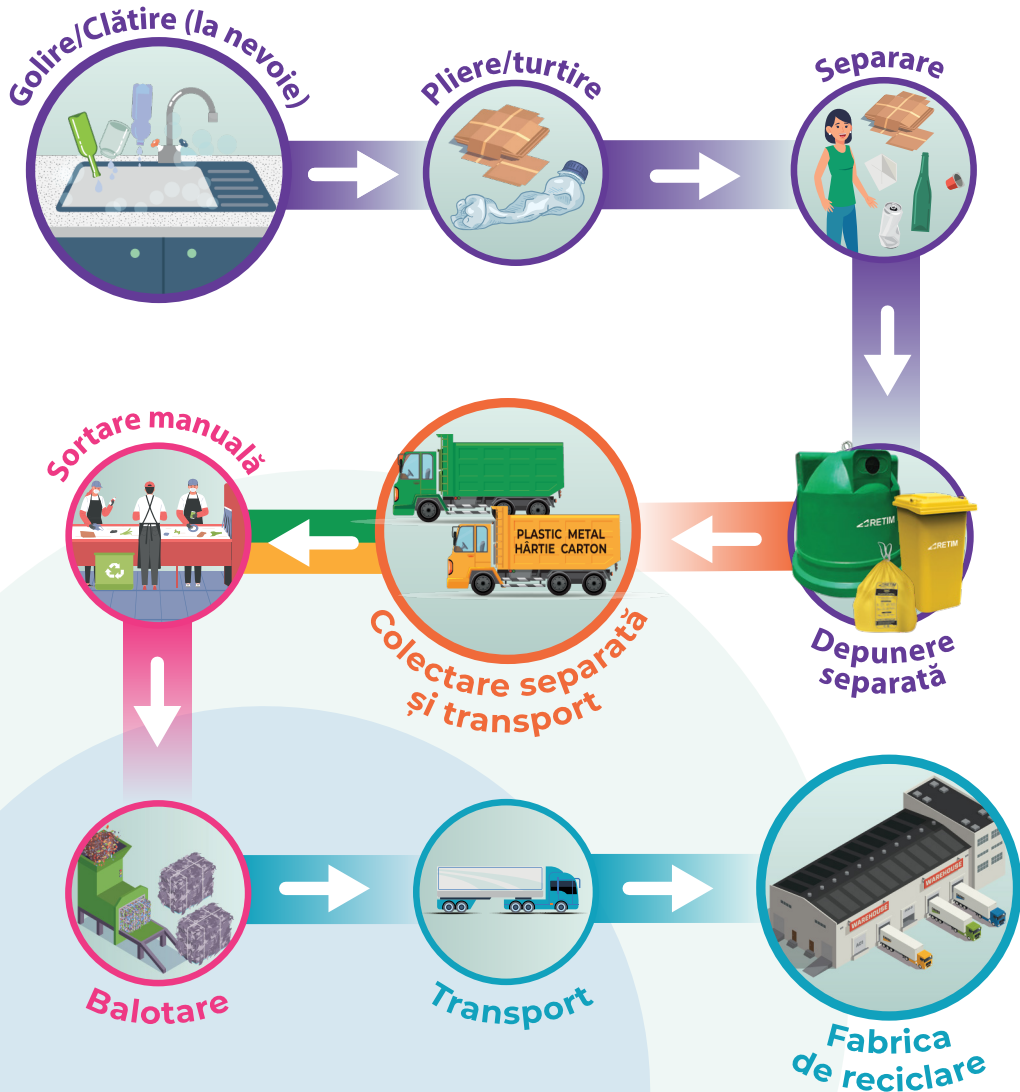

Responsabilitatea generatorului de deșeuri

Responsabilitatea procesatorului de deșeuri reciclabile

Responsabilitatea operatorului de salubritate

Responsabilitatea reciclatorului final

Deșuri reciclabile din ambalaje de sticlă*



CASE



BLOCURI



PUNCT
COLECTARE

Deșeurile din ambalaje de sticlă se depun în containerul verde de tip "Clopot".

Harta amplasării containerelor poate fi accesată aici:
www.retim.ro/recipiente



*Se recomandă ca ambalajele inscripționate cu logo-ul "Ambalaj cu garanție" să fie returnate de utilizator în Sistemul de Garanție – Returnare.



Vă rugăm să depuneți în containerul verde de tip "Clopot" doar:

- ✓ Recipiente din sticlă albă/colorată, fără dopuri;
- ✓ Borcane fără capace.

Cum se colectează:



Goliți și clățiți
(la nevoie)
ambalajele



Înlăturați
capacele/dopurile
sau alte elemente
de prindere



Depuneți-le
în recipientul
corespunzător

Când se colectează:

Pentru detalii, accesați site-ul RETIM:

www.retim.ro/utile-timis/programe-de-colectare-tm



Scanează codul
pentru acces rapid

ATENȚIE!

Se interzice depunerea deșeurilor rezultate din geamuri sparte, veselă din porțelan/ceramică/sticlă sau cristal în containerul de tip „Clopot”. Acestea sunt deșeurii reziduale și se depun în recipientul negru.

Deșeuri reciclabile din plastic, metal, hârtie și carton, inclusiv deșeuri de ambalaje*



Deșeurile reciclabile se depun golite, clătite (la nevoie), pliate și/sau turtite în sacul/pubela galben(ă).

*Se recomandă ca ambalajele inscripționate cu logo-ul "Ambalaj cu garanție" să fie returnate de utilizator în Sistemul de Garanție – Returnare.



Vă rugăm să depuneți în recipientul galben doar:

- ✓ Ambalaje și recipiente din plastic: PET, folii, pungi și sacoșe de plastic, bag-in-box-uri, etc.;
- ✓ Ambalaje de produse de îngrijire și curățenie: detergenți, șampon, săpun lichid, etc.;
- ✓ Ambalaje și doze din aluminiu;
- ✓ Conserve și capace metalice;
- ✓ Ambalaje Tetra Pak (ex. cutii de lapte, de suc);
- ✓ Hârtii, broșuri, pliante, cărți și alte materiale tipărite;
- ✓ Ambalaje din hârtie sau carton;
- ✓ Cutii de pizza curate și cofraje de ouă.

ATENȚIE!

- ✗ Se interzice depunerea ambalajelor din plastic, metal, hârtie și carton ce conțin materiale organice: sânge, carne, lactate, grăsimi vegetale și animale, resturi de mâncare etc. Acestea sunt deșeuri reziduale și se depun în pubela neagră;
- ✗ Se interzice depunerea ambalajelor din sticlă, deșeurilor vegetale, reziduale, din construcții, a articolelor vestimentare/incălțăminte etc..

Când se colectează:

Pentru detalii, accesați site-ul RETIM:
www.retim.ro/utile-timis/programe-de-colectare-tm



Scanează codul pentru acces rapid

Cum se colectează:



Deșuri reziduale



CASE



BLOCURI

Deșeurile reziduale și biodegradabile se depun în pubela neagră.



Vă rugăm să depuneți în pubela neagră doar:

Deșeurile reziduale:

- ✓ Resturi alimentare, fără ambalaje (resturi de carne și pește, gătite sau proaspete, resturi de produse lactate, ouă întregi);
- ✓ Grăsimi animale și uleiuri vegetale*;
- ✓ Excremente ale animalelor de companie;
- ✓ Scutețe/tampoane;
- ✓ Cenușă de la sobe (dacă se ard și cărbuni);
- ✓ Resturi vegetale din curte tratate cu pesticide; lemn tratat sau vopsit;
- ✓ Conținutul sacului de la aspirator;
- ✓ Chiștoace de țigări;
- ✓ Veselă din porțelan/sticlă spartă, geamuri sparte.

Deșuri biodegradabile**:

- ✓ Resturi alimentare biodegradabile, fără ambalaje (resturi de fructe și de legume, proaspete sau gătite; resturi de pâine și cereale); coji de ouă/nucă; zață de cafea/resturi de ceai;
- ✓ Haine vechi din fibre naturale (lână, bumbac, mătase) mărunțite; păr și blană;
- ✓ Cenușă de la sobe (când se arde numai lemn);
- ✓ Resturi vegetale din curte (rumeguș, fân, paie, frunze, crengi și nuiele mărunțite, flori și plante de casă); bucăți de lemn mărunțit;
- ✓ Hârtie, carton mărunțite, umede și murdare.

*recomandăm să fie predate la centrele de colectare din incinta lanțurilor mari de supermarketuri sau benzinării.

**deșeurile biodegradabile se pot folosi pentru producerea compostului în gospodăriile care dețin unități de compostare individuale.

ATENȚIE!

Se interzice depunerea:

- ✗ Deșeurilor reciclabile din ambalaje de sticlă;
- ✗ Deșeurilor reciclabile (plastic, metal, hârtie și carton), inclusiv deșeurii de ambalaje;
- ✗ Jucăriilor și obiectelor voluminoase, de exemplu covoare, mobilier, saltele etc.;
- ✗ Substanțelor periculoase, bateriilor, lacurilor și vopselelor, medicamentelor, polistirenului, solvenților;
- ✗ Oricărui tip de ulei (nealimentar);
- ✗ Deșeurilor de echipamente electrice și electronice (DEEE), inclusiv țigări electronice și dispozitive pentru vapare;
- ✗ Deșeurilor din construcții și demolări.

Când se colectează:

Pentru detalii, accesați site-ul RETIM:

www.retim.ro/utile-timis/programe-de-colectare-tm



Scanează codul pentru acces rapid

Centre de colectare

Locuitorii Municipiului Timișoara pot preda gratuit, prin aport voluntar la centrele de colectare conform Hotărârii Consiliului Local nr. 405 din 19.07.2019 de aprobare a **Planului de prevenire și măsuri privind evitarea și reducerea cantităților de deșeuri abandonate pe domeniul public de pe raza Municipiului Timișoara:**

- ✓ deșeuri voluminoase: mobilier, saltele, covoare etc.;
- ✓ polistiren* și carton provenite de la ambalaje;
- ✓ deșeuri din construcții**: amestec de beton, cărămizi, țigle etc.;
- ✓ deșeuri vegetale: iarbă, frunze, crengi etc.;

Dacă locuiți în altă localitate din județul Timiș vă rugăm să contactați primăria de care aparțineți pentru a solicita detalii despre locațiile de colectare a acestor tipuri de deșeuri.

Cantitățile preluate în mod gratuit în aceste centre:

3 mc

Deșeuri vegetale/
persoană/lună

5 mc

Deșeuri voluminoase
de uz casnic/persoană/lună

1 mc

Deșeuri rezultate din construcții
și demolări/persoană/lună

Programul și adresele punctelor de colectare:

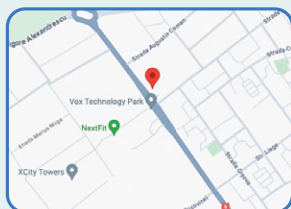

Calea Torontalului, nr. 94

(L-V: 9:00-19:00, S: 8:00-16:00)

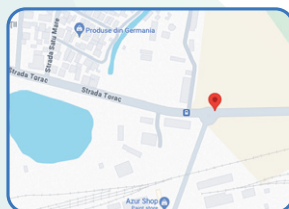

Calea Moșniței, nr. 2-4

(L-V: 9:00-19:00, S: 8:00-16:00)

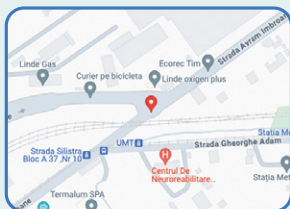

Strada Avram Imbroane, nr. 70

(L-V: 9:00-19:00, S: 8:00-16:00)

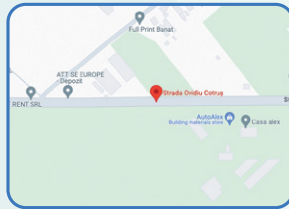

Str. Ovidiu Cotruș, nr. 201 (fosta adresă:

Calea Chișodei, Str. Mile Cărpeneșan, nr. 3)

(L-V: 9:00-17:00, S: 8:00-16:00)

*Nu se amestecă polistirenul de ambalaje cu alte materiale. Acesta se predă separat.

**Nu se acceptă deșeurile de polistiren din construcții, poliuretan, vată minerală și bazaltică.

Deșuri pe care **NU** le preluăm în sistemul obișnuit de colectare

Categoriile de deșuri neacceptate în recipientele de reciclabile și reziduale sau în campaniile trimestriale de colectare a deșeurilor voluminoase și periculoase din menajer.



1. Baterii auto



2. Ulei de motor sau orice alt tip de ulei nealimentar

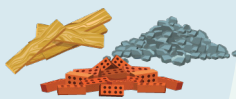

3. Deșuri din construcții și demolări



4. Anvelope uzate și vehicule scoase din uz



5. Deșuri medicale



6. Medicamente expirate



7. Deșuri veterinare, cadavre de animale



8. Baterii, acumulatori



9. Deșuri de echipamente electrice și electronice

Unde și cum se pot colecta aceste deșuri:

1. Se predau la schimb în momentul achiziționării unei baterii noi.
2. Uleiul de motor se predă la service-ul auto unde se face schimbul.
3. Se colectează numai de operatori autorizați sau la centrele de colectare prin aport voluntar, conform regulamentelor acestora.
4. Se predau la orice vulcanizare, producător/importator sau la service-ul unde s-a făcut schimbul.
5. Se predau de către unitățile medicale către operatori autorizați.
6. Medicamentele expirate și nefolosite se colectează în punctele amenajate în curțile spitalelor, publice sau private, de la 1 ianuarie 2024.

7. Se colectează numai de operatori autorizați.
8. Bateriile, acumulatorii uzați, aparatele electrocasnice de mici dimensiuni pot fi predate în punctele de colectare special amenajate în lanțurile de magazine din zona dvs.
9. Deșeurile de echipamente electrice și electronice (DEEE) se predau gratuit în campaniile periodice organizate de operatorii acreditați.

Site-uri utile:

- mmediu.ro/categorie/gestionarea-deseurilor/22-retim.ro
- adidtimis.ro
- hartareciclarii.ro

Informații utile

Este obligatoriu pentru utilizatorii serviciului de salubritate, atât persoane fizice cât și juridice, să dețină un contract valid cu operatorul desemnat pentru serviciul de colectare a deșeurilor.

Pentru întocmirea de contracte noi sau pentru actualizarea și modificarea celor existente, ne puteți contacta pe adresa de email timis@retim.ro sau telefonic la +40 374 885 692, de luni până vineri, în intervalul 07:00-19:00.

Dacă observați deșeuri abandonate în afara recipientelor sau a locurilor special amenajate, apelați Dispecerat Direcția Poliției Locale Timișoara: 0256 246 112

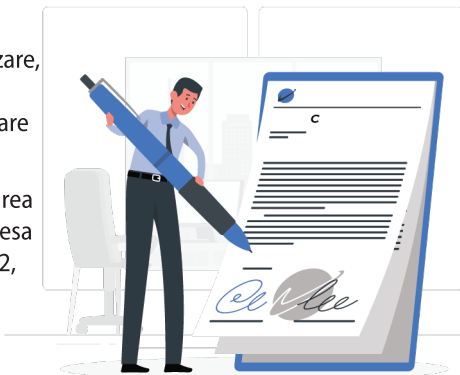

ATENȚIE!

Neîncheierea contractului cu operatorul autorizat pentru colectarea deșeurilor este sancționată conform **art. 62, alin. 5** din Legea nr. 101/2006, cu o **amendă cuprinsă între 500 și 1.000 lei**. Conform art. 16 din Regulamentul de Salubritate al județului Timiș, utilizatorii fără un contract valid cu operatorul vor fi supuși unor taxe speciale de salubritate, instituite de autoritățile publice locale.



Plata facturilor



Online (Contul meu)

Accesează www.retim.ro,
selecționează CONTUL MEU.



Pay point

Plata facturii la cel mai apropiat magazin.



Virament bancar

RO54BRDE360SV07195093600 BRD Timișoara
RO55RNCB0249013524370002 BCR Timișoara
RO90BTRL03601202R47396XX Banca Transilvania



ROBO BRD Facturel

Automatele de plăți din cadrul BRD (Banca Română pentru Dezvoltare) și BT (Banca Transilvania).

Activează-ți factura electronică într-un minut



PASUL
1

Accesezi
www.retim.ro

Apoi apeși butonul
„Solicită e-factura”



PASUL
2

Introduci
datele solicitate

Câmpurile obligatorii sunt:
codul de client, numărul
facturii – doar cifre și adresa
de email unde dorești să îți
fie livrată factura electronică.

Solicitare de activare a
serviciului
Factura Electronică

În vederea activării Corespondenței și Facturii Electronice este
necesar să ne furnizați codul de client, un număr de factură și o
adresă de email.

Cod client *

Număr factură (fără serie) *

Adresa email *

NUMĂRUL AGENTIEI RETIM S.R.L.

* Câmpuri obligatorii

SOLICITA

PASUL
3

Îți accesezi
contul de email

Deschizi emailul trimis
de sistemul nostru cu
subiectul: „Activare
factura electronică”



Activare factura electronica

Pentru a putea activa factura electronica
este nevoie sa confirmi adresa de email

Verifica

PASUL
4

Confirmi
adresa de email

Apeși pe butonul
„Verifică” din corpul
emailului

Verifica



Gata. De-acum vei
primi factura în format
electronic, pe adresa
de email cu care te-ai
înregistrat.

Cu factura electronică ai multiple beneficii:



Accesezi factura
instant, oricând
și de oriunde



Reduci riscul
pierderii facturii



Ești responsabil
față de mediu

10 motive pentru a colecta separat deșeurile într-un mod corect

- 1** Aproape **80%** din totalul deșeurilor generate ar putea fi reciclate.
- 2** România este pe unul dintre ultimele locuri în UE la rata de colectare a deșeurilor reciclabile, cu un procent de doar **13%.***
- 3** România este pe ultimul loc în UE în ceea ce privește rata de utilizare a materialelor provenite din reciclare, cu un procent de **1,4%** în 2022. Media europeană pentru acest indicator este de **11,5%.***
- 4** Pentru a susține producătorii locali care se confruntă cu o lipsă acută de resurse și au probleme în aprovizionarea cu materii prime.
- 5** Pentru că aveți obligația legală de a colecta separat corect.
- 6** Pentru că trebuie să scădem cantitatea deșeurilor generate prin consum.
- 7** Pentru a reduce sursele de poluare pentru oamenii și mediul din zonă.
- 8** Pentru a reduce schimbările climatice și emisiile de gaze cu efect de seră.
- 9** Pentru că separarea corectă a deșeurilor, direct de la sursă, determină o reducere a facturii echivalentă cu sumele obținute din valorificarea deșeurilor reciclabile.
- 10** Pentru că vă punem la dispoziție toate instrumentele necesare!



*Conform rapoartelor Eurostat comunicate de Comisia Europeană.

Cadrul legislativ și obligațiile cetățenilor și agenților economici

Știați că este obligatorie prin lege colectarea separată a deșeurilor pentru toată lumea?



Conform Legii 17/2023 pentru aprobarea OUG 92/2021 privind regimul deșeurilor

Art. 16 alin (1) „producătorii de deșeuri și deținătorii de deșeuri au obligația să colecteze deșeurile separat și să nu le amestece cu alte deșeuri sau materiale cu proprietăți diferite.”

Neîndeplinirea obligației de colectare separată pe categorii de deșeuri se sancționează cu amendă de la **5.000 lei la 15.000 lei**, pentru persoanele fizice, și de la **40.000 lei la 60.000 lei**, pentru persoanele juridice, potrivit art. 62 alin 1, lit a).

Art. 20 alin (3) „Abandonarea, aruncarea, precum și ascunderea deșeurilor sunt interzise.” **Alin (5)** „Se interzice incendierea oricărui tip de deșeu și/sau substanță sau obiect.”

Abandonarea, aruncarea sau incendierea deșeurilor se sancționează cu amendă de la **30.000 lei la 45.000 lei**, pentru persoanele fizice, și de la **50.000 lei la 70.000 lei**, pentru persoanele juridice, potrivit art. 62 alin 1, lit. b).

În 2023, RETIM și Asociația de Dezvoltare Intercomunitară Deșeuri Timiș (ADID Timiș) a demarat campania „Colectează separat, neapărat! Evită penalizările” pentru a asigura colectarea corectă a deșeurilor în județul Timiș. Dacă se constată că deșeurile nu sunt colectate corect, pubelele pot fi marcate cu o etichetă, iar utilizatorii vor plăti dublu tariful obișnuit pentru serviciile de salubritate în luna respectivă. În cazurile grave, unde sunt găsite deșeuri nepermise, pubelele nu vor fi colectate, utilizatorii trebuind să elimine deșeurile respective până la următoarea colectare.

Pentru mai multe detalii, scanați codul QR:



Depunerea corectă a deșeurilor reciclabile, în 3 pași simpli



NU UITAȚI

Conform Legii 17/2023 pentru aprobarea OUG 92/2021 privind regimul deșeurilor:

*Neîndeplinirea obligației de colectare separată pe categorii de deșeuri se sancționează cu amendă de la **5.000 lei la 15.000 lei**, pentru persoanele fizice, și de la **40.000 lei la 60.000 lei**, pentru persoanele juridice, potrivit art. 62 alin 1, lit a).

